RZUT BUDYNKU. 1:100

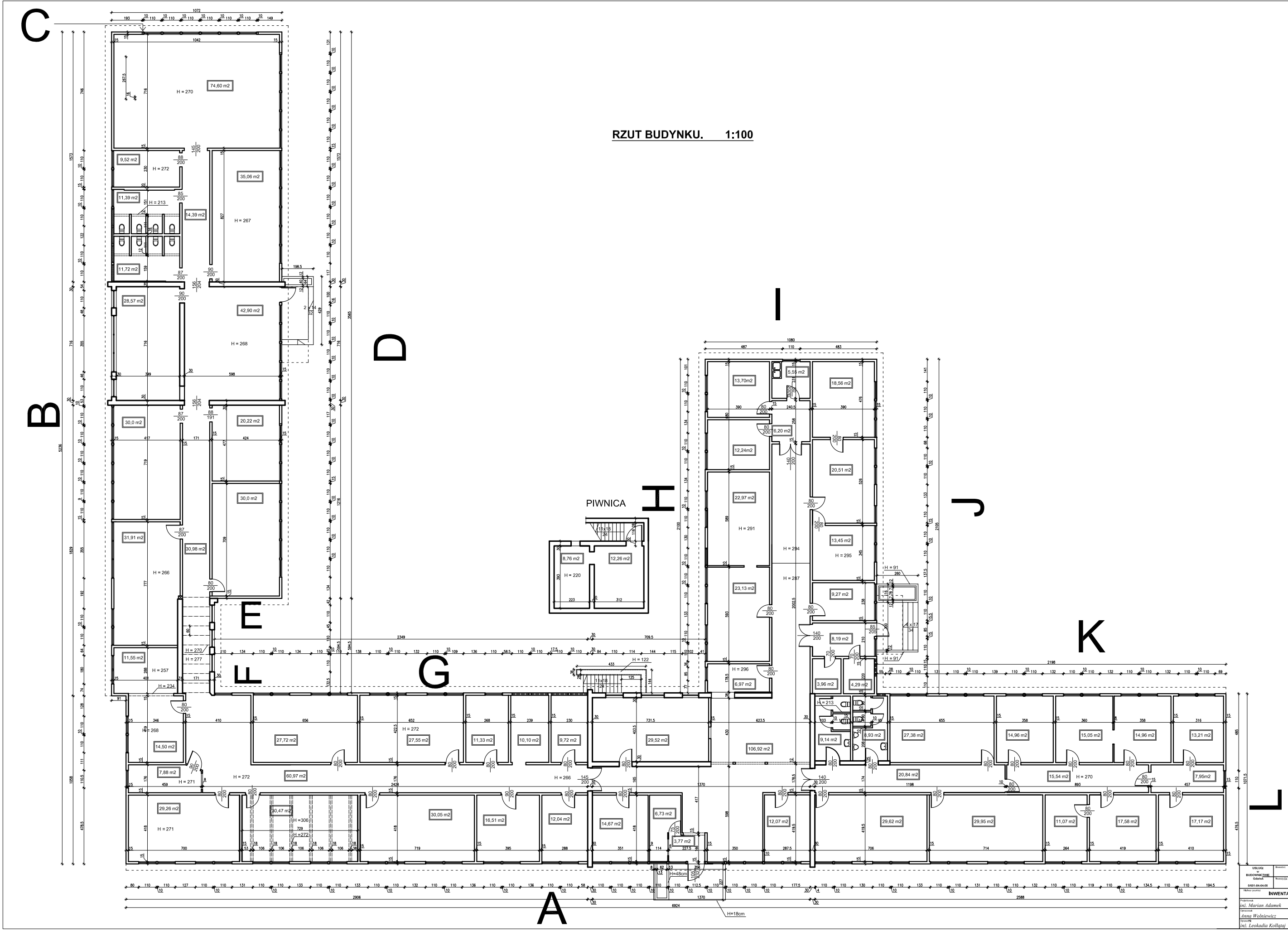

USŁUGI w BUDOWNICTWIE Gdańsk 80801-84-54-08	Inwestor: POLITECHNIKA GDAŃSKA ZAKŁAD REMONTOWO - BUDOWLANY	
	Nazwa tematu: Projekt roztiórki budynku biurowego ul. Traugutta, Gdańsk	
Nazwa rysunku: INWENTARYZACJA - RZUT BUDYNKU		Skala: 1:100
Projektował: inż. Marian Adamek	imię, nazwisko, nr uprawnień, podpis	Data: 02/2008
Sprawdził: Anna Wolniewicz		Nr rys.: 2
Zatwierdził: inż. Leokadia Kołłątaj	imię, nazwisko, nr uprawnień, podpis	