RZUT

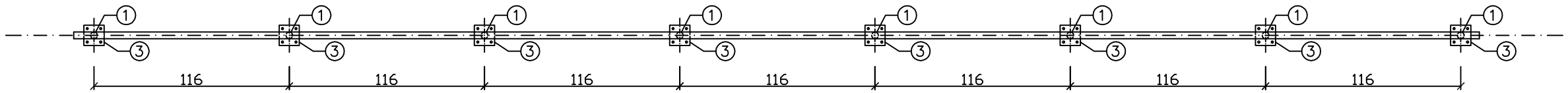

WIDOK

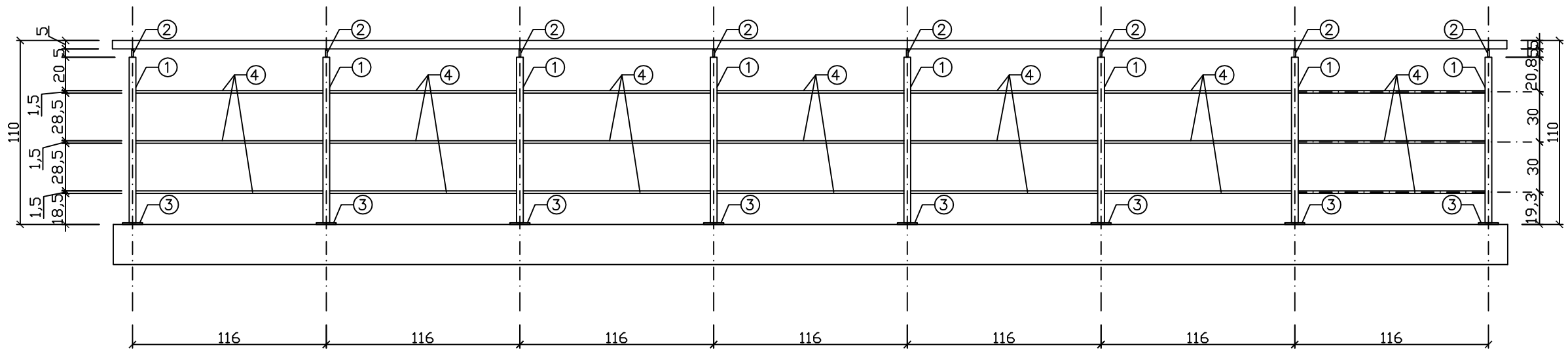

ZESTAWIENIE STALI DLA BALUSTRADY (1szt.)

NR	PRĘT	DŁ.JEDN. [cm]	SZT.	DŁ. RAZEM [cm]	MASA J. [kg/m]	MASA RAZEM [kg]
1	Ø D40,g=2,5	99	8	792	2,31	18,3
2	Ø 10	5	8	40	0,617	0,2
3	⌀ 120/120/8	12	8	96	7,54	7,2
4	Ø 12	112	21	2352	0,888	20,9
					SUMA:	46,6kg
					+ 2%	47,5kg

UWAGA: Wykonać 1 sztukę.

ELEMENTY STALOWE – MALOWANE PROSZKOWO NA KOLOR CZARNY
MOCOWANIE DO KONSTRUKCJI ŻELBETOWEJ 4ŚRUBY d10 NA KAŻDY SŁUPEK
POCHWYT DREWNIANY BUK NATURA LAKIEROWANY

BALUSTRADA NA PODEŚCIE
W POZIOMIE I PIĘTRA

"PETE - PROJECT" Gdańsk, ul. Nieborowska 25/3
tel. 509204306, NIP: 583-132-41-27

INWESTOR	POLITECHNIKA GDAŃSKA WYDZIAŁ AUTOMATYKI I ELEKTROTECHNIKI			nr arch.
OBIEKT	Audytorium Wykładowa Laboratorium Napędu Elektr. Ul. G. Narutowicza 11/12, 80-952 Gdańsk			data 2006
BRANŻA	PROJEKTANT:	NR UPRAWNIEŃ:	DATA:	PODPIS:
PROJEKT ARCHIT.	arch. Zbigniew Myszko	GT-III/630/555/77		
BRANŻA	SPRAWDZAJĄCY:	NR UPRAWNIEŃ:		
PROJEKT ARCHIT.				
OPRAC.	Piotr Ślisz			
PROJEKT	Projekt Wykonawczy Przebudowy Sali Wykładowej Laboratorium Napędu Elektrycznego Wydziału Elektrotechniki i Automatyki PG na audytorium wykładowe			skala 1:25
NAZWA RYSUNKU	**BALUSTRADA - DETAL**			nr A24/24