

**CENTRUM SZKOLENIOWO-KONFERENCYJNE W SOPOCIE**  
**BUDYNEK NR.11 - RZUT ZBIORCZY 2 PIĘTRA**

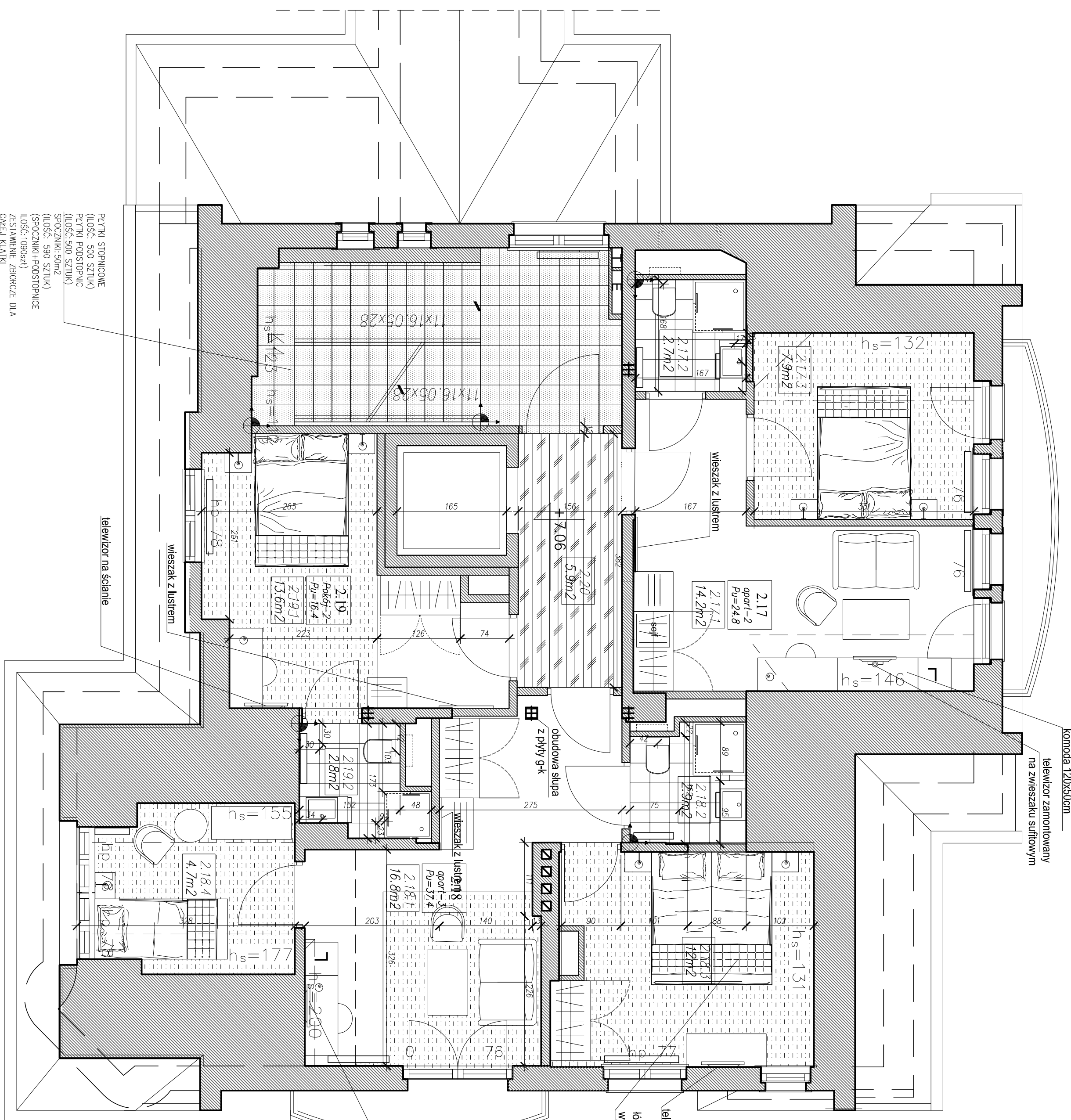

## POSADZKA

[illegible]

miejsce rozpoczęcia  
układania  
posadzki

UWAGA: ilość powierzchni posadzki dotyczy 2 piętra budynku nr 9

**UWAGA:** ilość powierzchni posadzki klatek schodowych, została podana na oddzielnej uwadze

**UWAGA:** wszystkie wymiary należy uzupełnić i zweryfikować po obmiarze z natury

wykładzina wzorzysta  
ilość: 40m<sup>2</sup>

wykładzina gładka  
ilość: 40 m<sup>2</sup>

rrrrriłość: 6 m<sup>2</sup>

płytki 30x30cm  
 ilość: 7 m<sup>2</sup>

UWAGA: grzejniki (typ oraz moc) wg projektu branżowego  
rzuły należy rozpatrywać zgodnie z projektami branżowymi:  
elektrycznym, wodno-kanalizacyjnym i projektem klimatyzacji

ilość metrów posadzek zawiera nadwyżkę powierzchni ok. 5

KD KOZIKOWSKI DESIGN



**KD KOZIKOWSKI DESIGN**  
PRACOWNIA ARCHITEKTONICZNA  
80-313 Gdańsk, ul. Zadzisze 10; tel. (058) 552-02-6  
arch. MARCIN KOZIKOWSKI

TEMAT:  
CENTRUM SZKOLENIOWO - REHABILITACYJNE  
"EUREKA" W SOPOCIE PRZY UL. EMILI PLATER 7/9/11

PROJEKT WNIĘTIŹ

RZUT 2 PIĘTRA BUDYNKU NR 11

IMIE I NAZWISKO	UPRAWNIENIA	PODPIS
-----------------	-------------	--------

PROJEKTANT:	arch. Marcin Kozłowski	2834/Gd/8/7	
-------------	------------------------	-------------	--

SPRAWDZIE: - I