BILANS POWERZCHNI		
NR	NAZWA POMIESZCZENIA	POW.
1.1	POKÓJ HOTELOWY – 2 OS.	18.5m2
1.1.1	POKÓJ	15.6m2
1.1.2	ŁAZIENKA	2.9m2
1.2	POKÓJ HOTELOWY – 2 OS.	17.4m2
1.2.1	POKÓJ	14.7m2
1.2.2	ŁAZIENKA	2.7m2
1.3	POKÓJ HOTELOWY – 1 OS.	14.3m2
1.3.1	POKÓJ	11.7m2
1.3.2	ŁAZIENKA	2.6m2
1.4	POKÓJ HOTELOWY –1 OS.	13.7m2
1.4.1	POKÓJ	10.9m2
1.4.2	ŁAZIENKA	2.8m2
1.5	POKÓJ HOTELOWY – 2 OS.	17.3m2
1.5.1	POKÓJ	14.3m2
1.5.2	ŁAZIENKA	3.0m2
1.6	KOMUNIKACJA	6.2m2
1.7	KOMUNIKACJA	17.8m2
1.8	POKÓJ HOTELOWY – 2 OS.	27.5m2
1.8.1	POKÓJ	24m2
1.8.2	ŁAZIENKA	3.5m2
1.9	POKÓJ HOTELOWY – 1 OS.	16.3m2
1.9.1	POKÓJ	13.1m2
1.9.2	ŁAZIENKA	3.5m2
1.10	POKÓJ HOTELOWY – 2 OS.	17.6m2
1.10.1	POKÓJ	14m2
1.10.2	ŁAZIENKA	3.6m2
1.11	APARTAMENT HOTELOWY – 3 OS.	29m2
1.11.1	POKÓJ	15.5m2
1.11.2	ŁAZIENKA	4.1m2
1.11.3	SYPIALNIA	9.4m2
1.12	POKÓJ HOTELOWY – 2 OS.	23.8m2
1.12.1	POKÓJ	20.1m2
1.12.2	ŁAZIENKA	3.7m2
1.13	POKÓJ HOTELOWY – 2 OS.	23.3m2
1.13.1	POKÓJ	19.8m2
1.13.2	ŁAZIENKA	3.5m2
1.14	APARTAMENT HOTELOWY – 2 OS.	30.5m2
1.14.1	POKÓJ	16.1m2
1.14.2	ŁAZIENKA	3.3m2
1.14.3	SYPIALNIA	11.1m2
1.15	POKÓJ HOTELOWY – 2 OS.	22.7m2
1.15.1	POKÓJ	19.8m2
1.15.2	ŁAZIENKA	2.9m2
1.16	POKÓJ HOTELOWY – 2 OS.	21.4m2
1.16.1	POKÓJ	18.0m2
1.16.2	ŁAZIENKA	3.4m2
1.17	POKÓJ HOTELOWY – 2 OS.	25.1m2
1.17.1	POKÓJ	21.8m2
1.17.2	ŁAZIENKA	3.3m2
1.18	KLATKA SCHODOWA	17.1m2
1.19	POKÓJ HOTELOWY – 1 OS.	17.2m2
1.19.1	POKÓJ	14.5m2
1.19.2	ŁAZIENKA	2.7m2
1.20	POKÓJ HOTELOWY – 1 OS.	18.1m2
1.20.1	POKÓJ	15.4m2
1.20.2	ŁAZIENKA	2.7m2
1.21	KOMUNIKACJA	56m2
1.22	KOMUNIKACJA	16.3m2
1.23	POKÓJ HOTELOWY – 2 OS.	17m2
1.23.1	POKÓJ	14.1m2
1.23.2	ŁAZIENKA	2.9m2
1.24	POKÓJ HOTELOWY – 2 OS.	17.9m2
1.24.1	POKÓJ	14.8m2
1.24.2	ŁAZIENKA	3.1m2
1.25	POKÓJ HOTELOWY – 1 OS.	15.1m2
1.25.1	POKÓJ	12.4m2
1.25.2	ŁAZIENKA	2.7m2
1.26	APARTAMENT HOTELOWY – 2 OS.	28.8m2
1.26.1	POKÓJ	25.4m2
1.26.2	ŁAZIENKA	3.4m2
1.27	POKÓJ HOTELOWY – 2 OS.	18.7m2
1.27.1	POKÓJ	15.4m2
1.27.2	ŁAZIENKA	3.3m2
1.28	KOMUNIKACJA	8.5m2

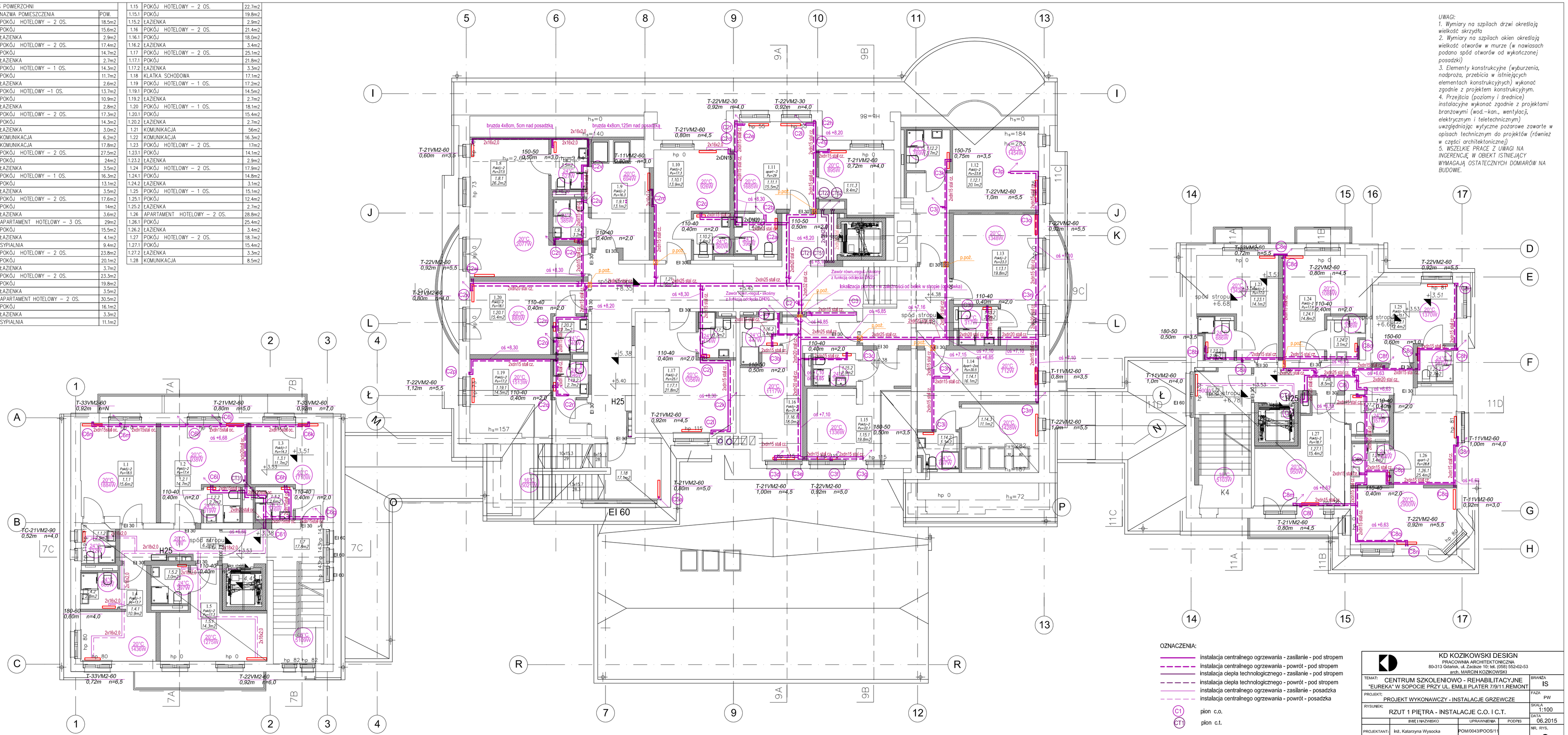

UWAGI:
1. Wymiary na szpilach drzwi określają wielkość skrzydła
2. Wymiary na szpilach okien określają wielkość otworów w murze (w nawiasach podano spód otworów od wykończonej posadzki)
3. Elementy konstrukcyjne (wyburzenia, nadproża, przebicia w istniejących elementach konstrukcyjnych) wykonać zgodnie z projektem konstrukcyjnym.
4. Przejścia (poziomy i średnice) instalacyjne wykonać zgodnie z projektami branżowymi (wod.-kan., wentylacji, elektrycznym i teletechnicznym) uwzględniając wytyczne pożarowe zawarte w opisach technicznym do projektów (również w części architektonicznej)
5. WSZELKIE PRACE Z UWAGI NA INGERENCJĘ W OBIEKT ISTNIEJĄCY WYMAGAJĄ OSTATECZNYCH DOMIARÓW NA BUDOWIE.

OZNACZENIA:

- instalacja centralnego ogrzewania - zasilanie - pod stropem
- instalacja centralnego ogrzewania - powrót - pod stropem
- instalacja ciepła technologicznego - zasilanie - pod stropem
- instalacja ciepła technologicznego - powrót - pod stropem
- instalacja centralnego ogrzewania - zasilanie - posadzka
- instalacja centralnego ogrzewania - powrót - posadzka
- C1 pion c.o.
- CT1 pion c.t.
- armatura równ.-regul., skośny z funkcją odcięcia

KD KOZIKOWSKI DESIGN
PRACOWNIA ARCHITEKTONICZNA
80-313 Gdańsk, ul. Zaskue 10; tel. (058) 552-62-53
arch. MARCIN KOZIKOWSKI

TEMAT:	CENTRUM SZKOLENIOWO - REHABILITACYJNE "EUREKA" W SOPOCIE PRZY UL. EMILII PLATER 7/9/11.REMONT	BRANŻA	IS
PROJEKT:	PROJEKT WYKONAWCZY - INSTALACJE GRZEWCZE	FAZA	PW
RYSUNEK:	RZUT 1 PIĘTRA - INSTALACJE C.O. I C.T.	SKALA	1:100
		DATA:	06.2015
PROJEKTANT:	inż. Katarzyna Wysocka	NR. RYS.	3
SPRAWDZIŁ:	inż. Witold Gotowt		

	IMIĘ I NAZWISKO:	UPRAWNIENIA:	PODPIS:
PROJEKTANT:	inż. Katarzyna Wysocka	POM/0043/POOS/11	
SPRAWDZIŁ:	inż. Witold Gotowt	2626/Gd/86	