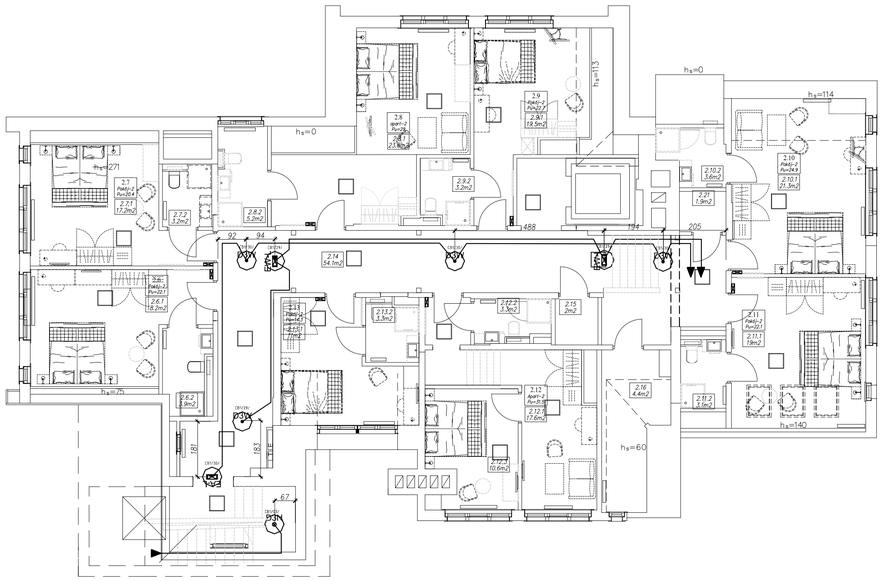

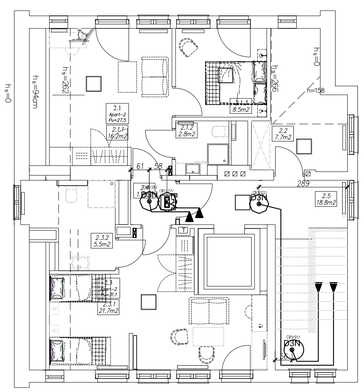

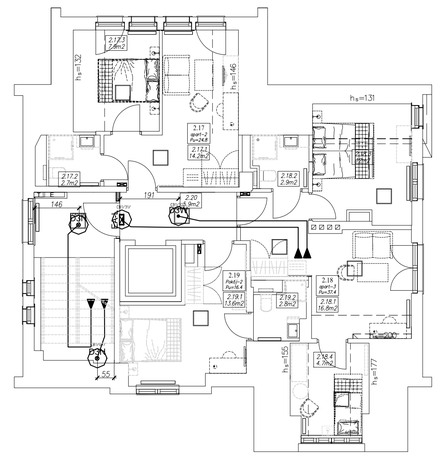

LEGENDA:

D3W — Oprawa Ewakuacyjna 3 LED, okrągła o śr. 80 mm, gł. 34 mm IP20
funkcja pracy z centralną baterią, moduł o wymiarach 202x51x42 mm
montaż: wpuszczane w sufit
wykonanie: oprawa metalowa malowana proszkowo

D3N — Oprawa Ewakuacyjna 3 LED, okrągła o śr. 120 mm, wys. 50 mm IP20
funkcja pracy z centralną baterią
montaż: natynkowy do sufitu
wykonanie: oprawa metalowa malowana proszkowo

DLW — Oprawa Ewakuacyjna 2LED, z opłytką do korytarzy, śr. 90 mm, wys. 62 mm IP20
funkcja pracy z centralną baterią, moduł o wymiarach 202x51x42 mm
montaż: wpuszczane w sufit
wykonanie: oprawa metalowa malowana proszkowo

EA-L — Oprawa Ewakuacyjna kierunkowa LED (jedno i dwustronna),
wys. 240 mm, szer. 320 mm, funkcja pracy z centralną baterią
montaż: natynkowy
wykonanie: aluminium anodyzowane kolory srebrnego

EW-L — Oprawa Ewakuacyjna kierunkowa LED (jedno i dwustronna),
gł. 100 mm, szer. 356 mm, funkcja pracy z centralną baterią
montaż: wpuszczane w sufit
wykonanie: oprawa metalowa malowana proszkowo

A3-L — Oprawa Ewakuacyjna LED IP65, gł. 65 mm, szer. 147 mm, dł. 360 mm
funkcja pracy z centralną baterią
montaż: natynkowy do sufitu
wykonanie: polwegian kolory białego, klosz ryflowany

A3J-L — Oprawa Ewakuacyjna kierunkowa LED IP65 (jednostronna), gł. 65 mm,
szer. 147 mm, dł. 360 mm, funkcja pracy z centralną baterią
montaż: natynkowy do sufitu
wykonanie: polwegian kolory białego, klosz ryflowany

A3K-L — Oprawa Ewakuacyjna LED IP65 LED 45°, gł. 65 mm, szer. 147 mm, dł. 360 mm
funkcja pracy z centralną baterią
montaż: natynkowy do ściany
wykonanie: polwegian kolory białego, klosz ryflowany

KD KOZIKOWSKI DESIGN
PRACOWNIA ARCHITEKTONICZNA
80-313 Gdańsk, ul. Zacisze 10; tel. (058) 552-02-53
arch. MARCIN KOZIKOWSKI

TEMAT:	OŚRODEK SZKOLENIOWO - REHABILITACYJNY "EUREKA" W SOPOCIE PRZY UL. EMILII PLATER 7/9/11			BRANŻA: ELEKTR
PROJEKT:	PROJEKT WYKONAWCZY			FAZA: WYKONAWCZY
RYSUNEK:	RZUT 2 PIĘTRA - INSTALACJA OŚW. AWARYJNEGO			SKALA: 1:100
	IMIĘ I NAZWISKO	UPRAWNIENIA	PODPIS	DATA: 06.2015
PROJEKTANT:	inż.Andrzej Formella	GT-III-830/127/75		NR. RYS.: E-3.4
SPRAWDZIŁ:	inż. Leszek Cieszko	4558/Gd/90		