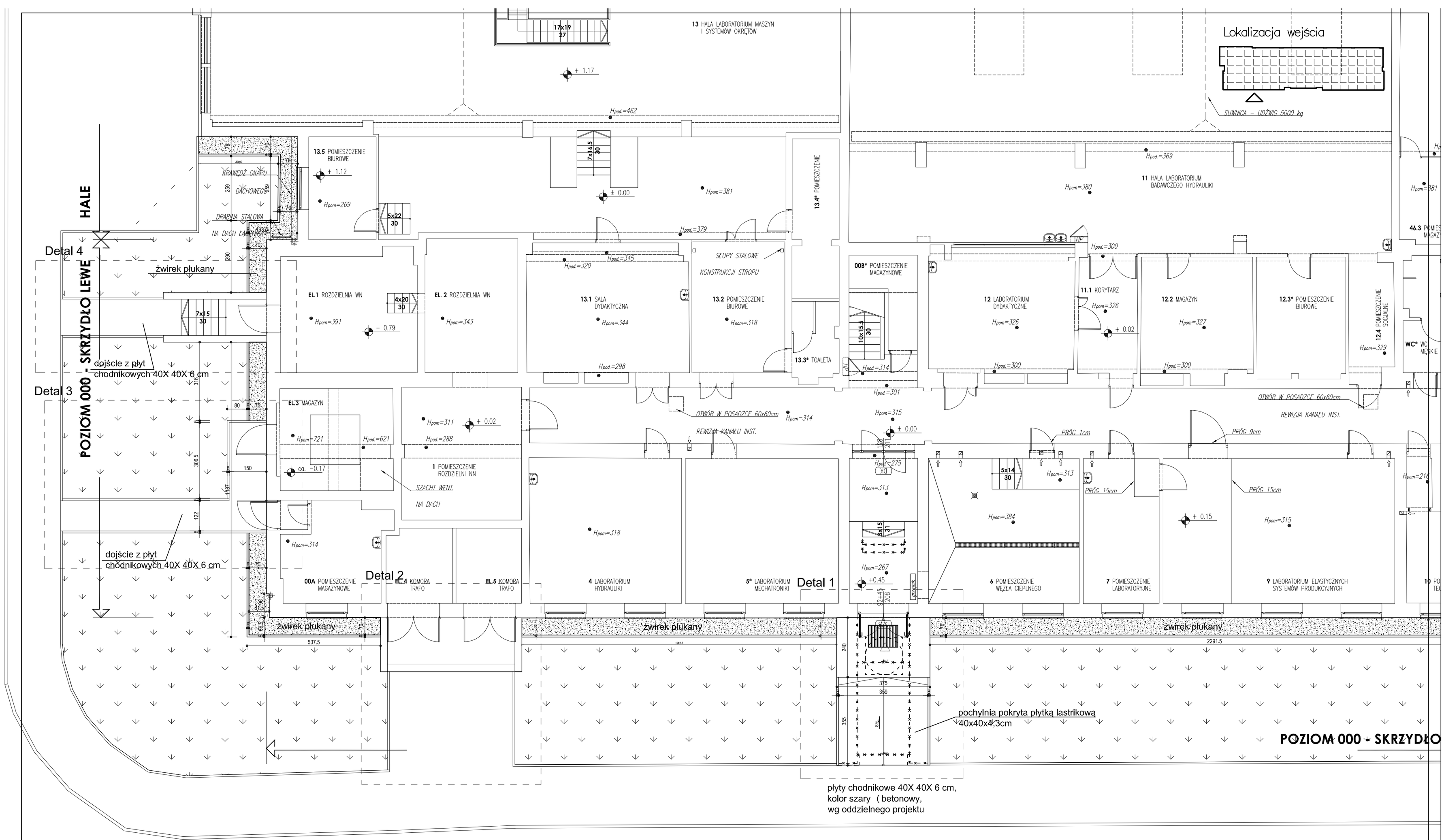

LEGENDA

- żwirek płukany
- obrzeże 8cm
- trawnik
- rozbiórka

ART PROJEKT K&M Sp. z o.o. ul. Przemysłowa 7 f, 83-400 Kościerzyna NIP 591-163-58-00, Regon 220376462 tel/fax +48 58 680 83 69	731-14
INWESTOR: Politechnika Gdańska ul. Narutowicza 11/12, 80-233 Gdańsk	SKALA 1:100
INWESTYCJA: Projekt wejść do Wydziału Mechanicznego z dostosowaniem wejść dla osób niepełnosprawnych	NR RYS. W 1
Zagospodarowanie – skrzydło lewe	DATA 08.2014

PROJEKTANT: mgr inż. arch. Jarosław Krause
upr. nr W/8/2006
w specjalności architektonicznej do projektowania bez ograniczeń

SPRAWDZAJĄCY: mgr inż. arch. Krzysztof Szarejko
upr. nr 3161/Gd/87 do sporządzania projektów architektonicznych wszelkich obiektów budowlanych i konstrukcyjno budowlanych w budownictwie osób fizycznych