

2,5/

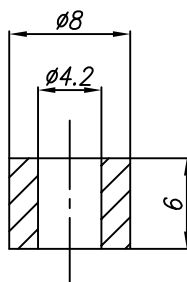

Uwagi:

1. Nieoznaczone krawędzie załamać 0.2/45°.

| POKRYCIE OCHRONNE | | | |
|-------------------|--------|---------|----------------------|
| RODZAJ | KOLOR | GRUBOŚĆ | POWIERZCHNIA |
| Anodowanie | Czarny | 10 um | 0.03 dm ² |

| | | | | | |
|-------------------|-------------|---------------|------------|------------|---|
| Materiał | | Masa [kg] | | Szt. | Nr archiwalny |
| ENAW 6082-T6 | | 0,0006 | | 4 | |
| WALEK ø8x20 | | | | | |
| Konstr. | T.Chruściel | Nr ark./l.ark | 1/1 | Podziałka | POLITECHNIKA GDAŃSKA Centrum Morskich Technologii Militarnych |
| Spr. | T.Sauer | Format | A5 | 2:1 | |
| Wydał | L.Rowiński | Data | 23.10.2014 | | |
| Nazwa elementu | | | | L.p./rys. | 16/764-01.04.03/K |
| TULEJA DYSTANSOWA | | | | Nr rysunku | 764-01.04.03.28/K |

2,5/

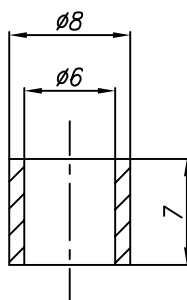

Uwagi:

1. Nieoznaczone krawędzie załamać 0.2/45°.

| POKRYCIE OCHRONNE | | | |
|-------------------|--------|---------|----------------------|
| RODZAJ | KOLOR | GRUBOŚĆ | POWIERZCHNIA |
| Anodowanie | Czarny | 10 um | 0.04 dm ² |

| | | | | | |
|----------------|-------------|---------------|------------|------------|---|
| Materiał | | Masa [kg] | | Szt. | Nr archiwalny |
| ENAW 6082-T6 | | 0,0004 | | 4 | |
| RURA ø8x1 | | | | | |
| Konstr. | T.Chruściel | Nr ark./l.ark | 1/1 | Podziałka | POLITECHNIKA GDAŃSKA Centrum Morskich Technologii Militarnych |
| Spr. | T.Sauer | Format | A5 | 2:1 | |
| Wydał | L.Rowiński | Data | 23.10.2014 | | |
| Nazwa elementu | | | | L.p./rys. | 17/764-01.04.03/K |
| TULEJA OSŁONY | | | | Nr rysunku | 764-01.04.03.32/K |