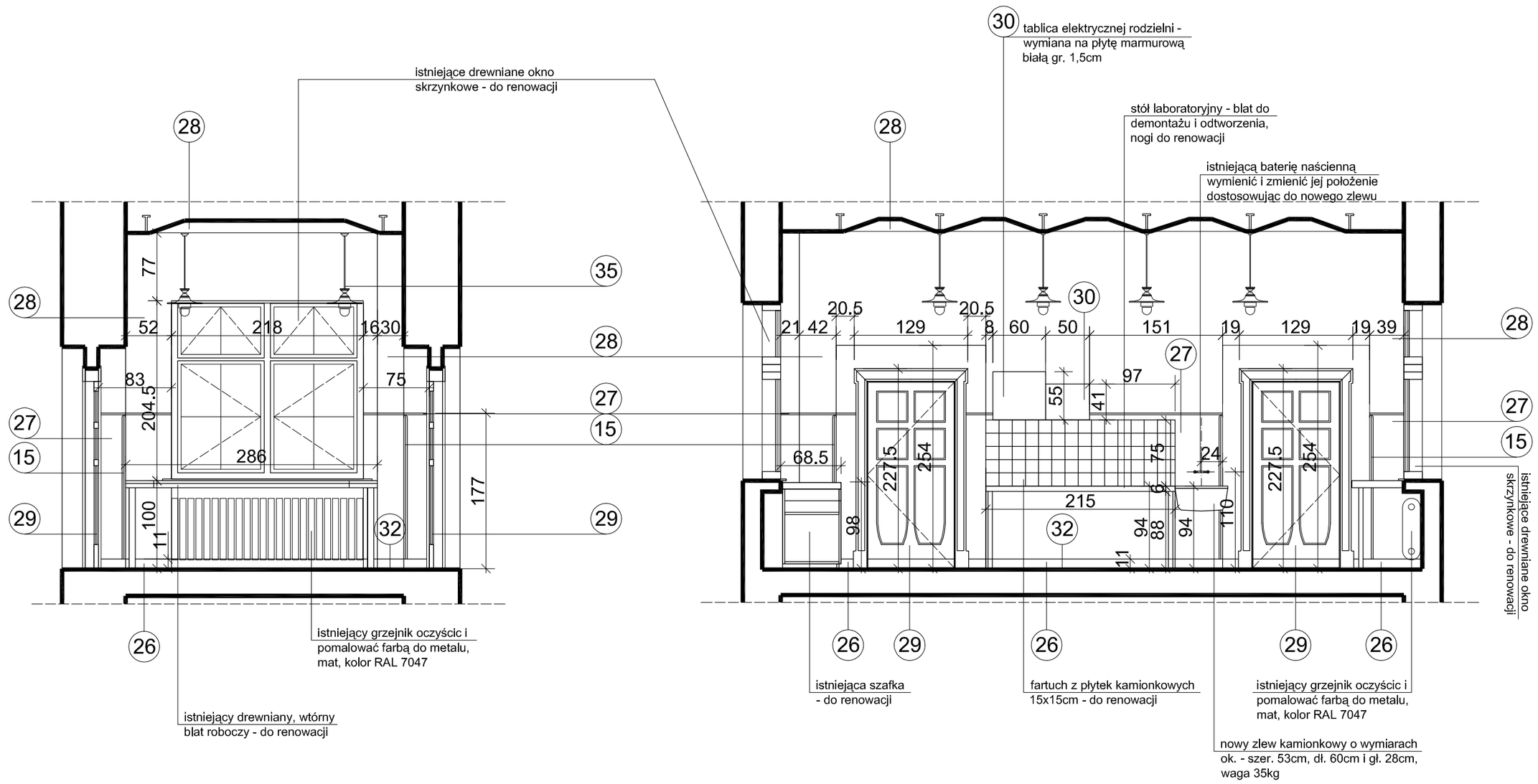

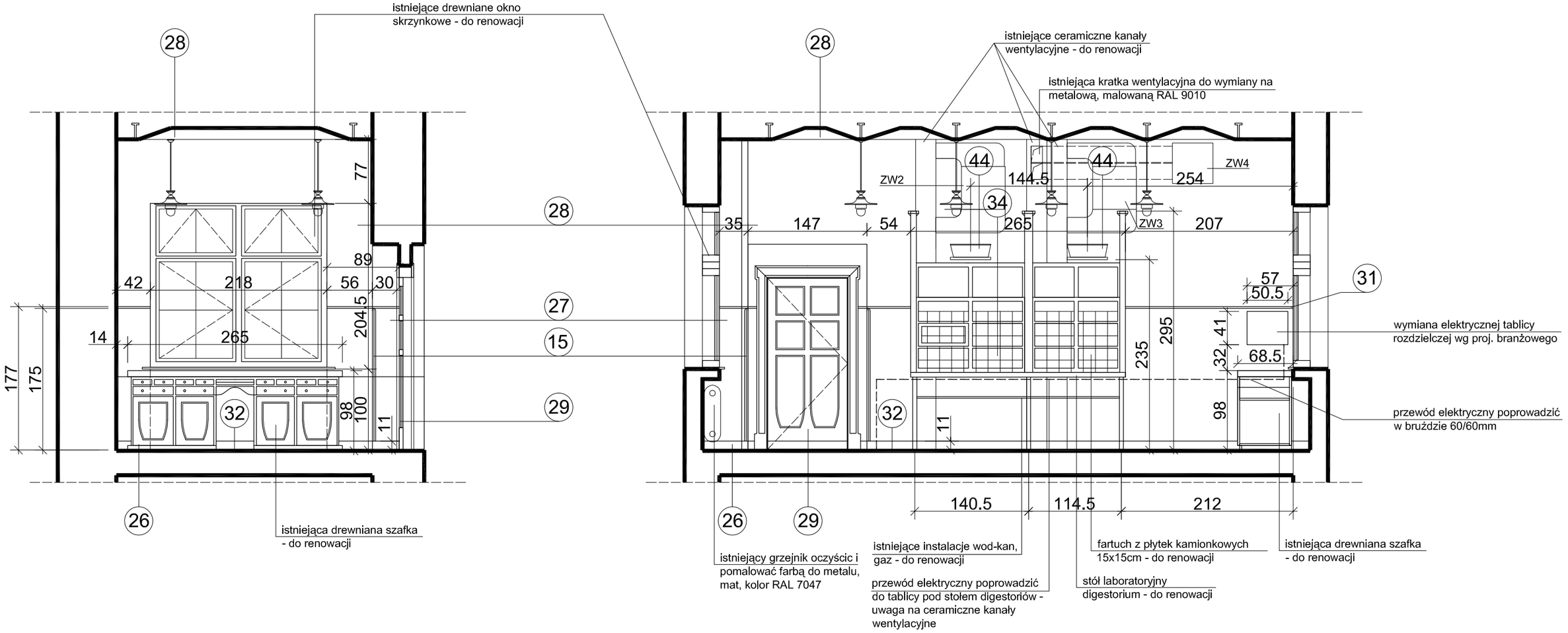

UWAGA : WYMIARY ZWERYFIKOWAĆ NA BUDOWIE

(15) istniejąca listwa metalowa chroniąca narożnik ściany - do renowacji

(26) istniejąca drewniana listwa przypodłogowa wys. 11cm, gr. 3cm, oczyścić i pomalować farbą do drewna, satyna, kolor RAL 7016

(27) lamperia o wys. 175cm,farba akrylowo-lateksowa, satyna, kolor RAL 7047, z dekoracyjnym paskiem gr.2cm powyżej, kolor RAL 1034

(28) ściana /lub sufit/ malowana farbą silikonową, mat, kolor RAL 9010

(29) istniejące drzwi drewniane - do oczyszczenia i renowacji

(30) tablica elektrycznej rozdzielni - wymiana na płytę marmurową białą gr. 1,5cm

(32) ksylolit do renowacji

(34) zabytkowa, drewniana obudowa digestorium - do renowacji

(35) lampa sufitowa ISG/UE2-QK-KTAS śr. 38cm, E27, 60W

(44) naświetlacz metalohalogenkowy, mocowany wspornikowo do ściany na wys. ok. 235cm, powyżej digestoriów lub (pom. 121-2) podwieszony do sufitu na wys. ponad istniejącą szafę

NAZWA INWESTYCJI : MODERNIZACJA I REWITALIZACJA SALI WYKŁADOWO-KONFERENCYJNEJ "AUDYTORIUM CHEMICZNE" WRAZ Z ZAPLECZEM		
INWESTOR : POLITECHNIKA GDAŃSKA WYDZIAŁ CHEMICZNY GDAŃSK, UL. NARUTOWICZA 11/12	BRANŻA : ARCHITEKTURA	DATA : PAŹDZIERNIK 2009
NAZWA RYSUNKU : POM. NR 122 - ROZWINIĘCIA ŚCIAN - PROJEKT		SKALA : 1 : 50
PROJEKTANCI : dr hab.inż.arch. E.Ratajczyk-Piątkowska upr. proj. nr 904/Gd/82 PO-0410; mgr inż.arch. K. Piątkowska upr. proj. nr 495 / 09 / U / C		NR RYSUNKU : A37